

II Encontro de Ensino e Pesquisa em Ciências e Matemática do Maranhão (ENPECIMA)
“A educação em ciência e matemática em tempos de negacionismo científico”

IV ENCONTRO MARANHENSE DE ENSINO DE FÍSICA (EMEF)
São Luís – 24 a 26 de novembro de 2021

Universidade Federal do Maranhão
Programa de Pós-Graduação em Ensino de Ciências e Matemática

TÍTULO (CENTRALIZADO, NEGRITO, FONTE TIMES NEW ROMAN, TAMANHO 12, ESPAÇAMENTO SIMPLES ENTRE LINHAS)

(uma linha em branco, times new roman, espaçamento entrelinha simples, tamanho 12)

Nome completo autor¹

Nome completo autor²

(uma linha em branco, times new roman, espaçamento entrelinha simples, tamanho 12)

Resumo: Fazer uma breve apresentação de trabalho escrito com clareza e coerência: deve ressaltar o objetivo, a justificativa da temática, o referencial teórico-metodológico e os possíveis resultados parciais e/ou finais. Deve conter entre 900 a 1300 caracteres (com espaço). Fonte Times New Roman 11, espaçamento simples e justificado).

Palavras-chave: Quatro, separadas por ponto (times new roman, espaçamento entrelinha simples, tamanho 12, espaçamento 6 pt antes e depois)

(uma linha em branco, times new roman, espaçamento entrelinha simples, tamanho 12)

INTRODUÇÃO (JUSTIFICADO, NEGRITO, FONTE TIMES NEW ROMAN, TAMANHO 12, ESPAÇAMENTO 10 PT (antes e depois), ESPAÇAMENTO ENTRE LINHAS SIMPLES)

A configuração da página com margens direita e inferior 2 cm, esquerda e superior 3 cm. Corpo de texto *Times New Roman*, fonte 12, espaçamento entrelinhas 1,5, texto justificado, **reco primeira linha 1,25 cm**. Os subtítulos sem numeração, justificados, escritos em negrito e caixa alta.

DESENVOLVIMENTO OU METODOLOGIA (JUSTIFICADO NEGRITO, FONTE TIMES NEW ROMAN, TAMANHO 12, ESPAÇAMENTO 10 PT (antes e depois), ESPAÇAMENTO ENTRE LINHAS SIMPLES)

As citações serão dispostas de acordo com as normas técnicas da ABNT/NBR 10523.

(uma linha em branco, times new roman, espaçamento entrelinha simples, tamanho 12)

Citações diretas devem conter mais de três linhas e recuadas em 4 cm a partir da margem esquerda, digitada em Fonte 11, entrelinhas simples e sem aspas. (SOBRENOME DO AUTOR, ano, página)

(uma linha em branco, times new roman, espaçamento entrelinha simples, tamanho 12)

Atenção: evitar a citação de citação (apud).

A depender da área, deve conter os procedimentos utilizados, as técnicas e instrumentos de coleta de dados e o tipo de análise.

¹ Informações profissionais (formação, instituição). E-mail: xxxx@xxxx.com

² Informações profissionais (formação, instituição). E-mail: xxxx@xxxx.com

II Encontro de Ensino e Pesquisa em Ciências e Matemática do Maranhão (ENPECIMA)
“A educação em ciência e matemática em tempos de negacionismo científico”

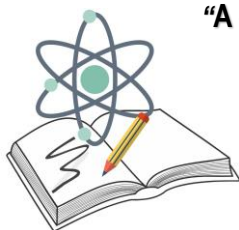

IV ENCONTRO MARANHENSE DE ENSINO DE FÍSICA (EMEF)
São Luís – 24 a 26 de novembro de 2021

Universidade Federal do Maranhão
Programa de Pós-Graduação em Ensino de Ciências e Matemática

RESULTADOS E DISCUSSÃO (JUSTIFICADO NEGRITO, FONTE TIMES NEW ROMAN, TAMANHO 12, ESPAÇAMENTO 10 PT (antes e depois), ESPAÇAMENTO ENTRE LINHAS SIMPLES)

Devem ser destacados os resultados. Se possuir figuras, quadros e tabelas, esses devem ser elaboradas de acordo com os modelos a seguir:

(uma linha em branco, times new roman, espaçamento entrelinha simples, tamanho 12)

Figura 1 – Nome (times new roman, espaçamento simples, tamanho 10, centralizado, espaçamento 6 pt depois)

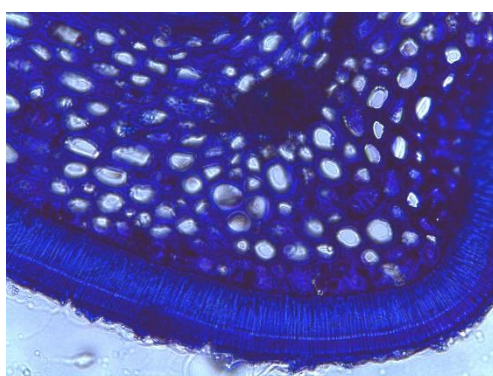

Fonte: Nome da fonte ou sobrenome do autor (ano, p.) (times new roman, espaçamento simples, tamanho 10, centralizado, espaçamento 6 pt depois)

Quadro 1 – Nome (times new roman, espaçamento simples, tamanho 10, centralizado, espaçamento 6 pt depois)



Fonte: Nome da fonte ou sobrenome do autor (ano, p.) (times new roman, espaçamento simples, tamanho 10, centralizado, espaçamento 6 pt depois)

Tabela 1 – Pesquisa qualitativa por quantitativa análise percentil (times new roman, espaçamento simples, tamanho 10, centralizado, espaçamento 6 pt depois)

Item	Quantidade	Percentual
Teoria social	2	x%
Método	3	x%
Questão	5	x%
Raciocínio	12	x%
Método de amostragem	3	x%
Força	0	x%
Total		

Fonte: Adaptado de Mays *apud* Greenhalg (1997) (times new roman, espaçamento simples, tamanho 10, centralizado, espaçamento 6 pt depois)

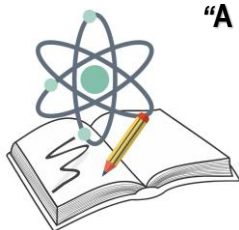

II Encontro de Ensino e Pesquisa em Ciências e Matemática do Maranhão (ENPECIMA)
“A educação em ciência e matemática em tempos de negacionismo científico”

IV ENCONTRO MARANHENSE DE ENSINO DE FÍSICA (EMEF)
São Luís – 24 a 26 de novembro de 2021

Universidade Federal do Maranhão
Programa de Pós-Graduação em Ensino de Ciências e Matemática

CONSIDERAÇÕES FINAIS (JUSTIFICADO NEGRITO, FONTE TIMES NEW ROMAN, TAMANHO 12, ESPAÇAMENTO 10 PT (antes e depois), ESPAÇAMENTO ENTRE LINHAS SIMPLES)

Destacar as conclusões sejam elas parciais ou finais resultadas da exploração dos objetivos e da questão de pesquisa.

REFERÊNCIAS (JUSTIFICADO NEGRITO, FONTE TIMES NEW ROMAN, TAMANHO 12, ESPAÇAMENTO 10 PT (antes e depois), ESPAÇAMENTO ENTRE LINHAS SIMPLES)

As referências completas devem ser apresentadas de acordo com as normas técnicas da ABNT e somente das citações feitas no corpo do texto, não de outras obras consultadas; devem aparecer em ordem alfabética e não numeradas. Utilizar fonte 12, sem parágrafo, justificado, espaçamento simples e espaço entre cada referência.